ΑΠΟΦΑΣΕΙΣ ΓΙΑ ΤΟ ΠΡΟΓΡΑΜΜΑ ΣΠΟΥΔΩΝ ΤΗΣ ΑΝΩΤΑΤΗΣ ΒΙΟΜΗΧΑΝΙΚΗΣ ΠΕΙΡΑΙΩΣ

Ρεπορτάζ τοῦ ΜΗΝΑ ΠΑΠΑΖΟΓΛΟΥ

Ἀπό τήν ἁρμοδία διεύθυνση τοῦ ὑπουργείου Παιδείας ἐγκρίθηκε ἀπόφαση τοῦ συλλόγου καθηγητῶν τῆς Ἀνωτάτης Βιομηχανικῆς Σχολῆς Πειραιῶς, μέ τήν ὁποία φυλλίζονται προβλήματα πού ἀνέκυψαν ἐκ τῆς ἐφαρμογῆς τοῦ νέου προγράμματος σπουδῶν. Ἡ ἀπόφαση προβλέπει τά ἑξῆς:

α) Σπουδασταί ἀπάντων τῶν ἐτῶν δύνανται νά μεταφέρουν δύο μαθήματα στό ἑπόμενο ἔτος σπουδῶν.

β) Σπουδασταί ἀπωλέσαντες τό ἔτος σπουδῶν, λόγω ἀπορρίψεώς των εἰς μάθημα τό ὁποῖον κατά τό νέον πρόγραμμα θεωρεῖται κατηργημένο ἤ μετεφέρθη εἰς ἔτος ἀνώτερον, ἐγγράφονται εἰς τό ἑπόμενο ἔτος σπουδῶν. Ἐάν τό μάθημα εἰς τό ὁποῖον ἀπερρίφθησαν μετεφέρθη εἰς προηγούμενον ἔτος σπουδῶν ὑποχρεοῦνται νά παρακολουθήσουν τό μάθημα τοῦτο εἰς τό ἔτος πού διδάσκεται βάσει τοῦ νέου προγράμματος καί νά ἐξετασθοῦν ἐπιτυχῶς, ἀσχέτως τοῦ ἔτους εἰς τό ὁποῖον φοιτοῦν.

γ) Τό μάθημα τῆς ξένης γλώσσης παραμενει ὡς καί πρότερον.

Ἀνακοίνωση γιά τίς ἀνωτέρω μεταβολές ἐξεδόθη ἀπό τόν σπουδαστικό σύλλογο τῆς Σχολῆς.

ΦΟΙΤΗΤΑΙ ΠΑΝΕΠΙΣΤΗΜΙΟΥ ΘΕΣΣΑΛΟΝΙΚΗΣ

Ἀπό τή Γραμματεία τῆς Σχολῆς Νομικῶν καί Οἰκονομικῶν Ἐπιστημῶν τοῦ Πανεπιστημίου Θεσσαλονίκης ἐξεδόθησαν οἱ ἀκόλουθες ἀνακοινώσεις:

● Καλοῦνται ὅλοι οἱ φοιτηταί τοῦ Β' καί Γ' ἔτους τοῦ Οἰκονομικοῦ Τμήματος πού ἐπιθυμοῦν νά λάβουν πτυχίο Οἰκονομικῶν καί Πολιτικῶν Ἐπιστημῶν καί ὄχι Οἰκονομικῶν Ἐπιστημῶν, νά ὑποβάλουν στή Γραμματεία τῆς Σχολῆς ἐντός 10 ἡμερῶν ἀπό σήμερα, τή σχετική ὑπεύθυνη δήλωση, προσκομίζοντες καί τό βιβλιάριο σπουδῶν τους. Στή δήλωση πρέπει νά ἀναγράφεται καί ὁ ἀριθμός τῆς ἀστυνομικῆς ταυτότητος καθώς καί ὁ ἀριθμός εἰδικοῦ μητρώου τους.

● Καλοῦνται ὅσοι ἐκ τῶν τεταρτοετῶν φοιτητῶν τοῦ Οἰκονομικοῦ Τμήματος ἐπιθυμοῦν ἀντί πτυχίου Ο.Π.Ε. νά λάβουν πτυχίο Οἰκονομικῶν Ἐπιστημῶν ὑπό τούς ὅρους τοῦ ἄρθρου 3, παρ. 5 τῆς ὑπ' ἀριθμ. 8805)10.2.1972 ὑπουργικῆς ἀποφάσεως, νά περάσουν ἀπό τή Γραμματεία τῆς Σχολῆς καί νά συμπληρώσουν ἔντυπη δήλωση, ἡ ὁποία χορηγεῖται ἀπό τή Γραμματεία.

Φυσικομαθηματική Σχολή (φοιτηταί Ὀδοντιατρικῆς, Κτηνιατρικῆς, Γεωπονοδασολογικῆς):

● Ἐκ τοῦ ἐργαστηρίου Φυσικῆς τῆς Β' ἕδρας ἀνεκοινώθη, ὅτι οἱ ἐργαστηριακές ἐξετάσεις τῶν πρωτοετῶν φοιτητῶν τῶν Σχολῶν Ὀδοντιατρικῆς, Κτηνιατρικῆς καί Γεωπονοδασολογικῆς τῶν ἀσκηθέντων στήν πρώτη σειρά τῶν ἐργαστηρίων, θά διεξαχθοῦν στίς 14 Μαρτίου, 8 μ.μ., στό ἀμφιθέατρο τῆς Φυσικομαθηματικῆς Σχολῆς.

ΔΙΕΞΑΓΩΓΗ ΔΙΑΓΩΝΙΣΜΟΥ

Τό Ἵδρυμα Κρατικῶν Ὑποτροφιῶν γνωστοποιεῖ ὅτι οἱ διαγωνισμοί τῶν κγ' καί κδ' ἐκτάκτων προγραμμάτων ὑποτροφιῶν μετεκπαιδεύσεως στό ἐξωτερικό (Παιδαγωγικά, Ἐποπτικά μέσα καί ἐκπαιδευτικά συστήματα) θά γίνουν στήν Ἀθήνα, Λυσικράτους 14, ἀπό 10—20 Μαρτίου. Οἱ διαμένοντες στήν περιοχή πρωτευούσης πρέπει νά προσέλθουν στά γραφεῖα τοῦ ΙΚΥ, τέσσερις μέρες καί οἱ διαμένοντες στήν ἐπαρχία ὑποψηφιοι δύο ἡμέρες πρό τῆς ἐνάρξεως τῶν διαγωνισμῶν, γιά νά ἐφοδιασθοῦν μέ τό σχετικό πρός τήν ἰατρική ἐξέτασή τους σημείωμα καί νά λάβουν γνώση τῶν λεπτομερειῶν διεξαγωγῆς τοῦ διαγωνισμοῦ.

ΙΔΡΥΜΑ ΕΥΓΕΝΙΔΗ

Οἱ ἐκδηλώσεις τοῦ Ἱδρύματος Εὐγενίδη κατά τήν τρέχουσα ἑβδομάδα ἔχουν ὡς ἀκολούθως: Τετάρτη, 7 μ.μ., ὁμιλία τοῦ καθηγητοῦ τῆς Ἀνωτάτης Βιομηχανικῆς Σχολῆς Πειραιῶς κ. Ἀλ. Σταυροπούλου, μέ θέμα: «Αἱ χημικαί αἰσθήσεις: ὄσφρησις — γεῦση», 5.30 μ.μ., προβολή τῆς ταινίας «Ταξίδι χωρίς τέλος», 8 μ.μ., προβολή τοῦ Πλανηταρίου μέ θέμα: «Ὁ οὐρανός τοῦ Μαρτίου». Παρασκευή, 8 μ.μ. προβολή τοῦ Πλανηταρίου μέ θέμα: «Τό Σύμπαν», Κυριακή, 10.30 π.μ., προβολές τῆς ταινίας «Ταξίδι χωρίς τέλος», 12 μ. ὁμιλία τοῦ καθηγητοῦ τῆς Ἀστρονομίας κ. Δ. Κωτσάκη, κατά τή διάρκεια προβολῆς τοῦ Πλανηταρίου, μέ θέμα: «Ὁ πλανήτης Ἄρης καί τά προβλήματά του», 7 μ.μ., τό Πλανητάριο θά παρουσιάσῃ τό θέμα: «Διάζματα ἐξ οὐρανοῦ».

ΕΠΙΔΟΤΗΣΗ ΚΑΘΗΓΗΤΩΝ

Σέ σχόλιό της ἡ διαίκηση τῆς Διδασκαλικῆς Ὁμοσπονδίας Ἑλλάδος, ἀναφορικά μέ τό θέμα τῆς ἐπιδοτήσεως τῶν καθηγητῶν, ἐπικροτεῖ τήν ἀπόφαση τῆς κυβερνήσεως καί ἀναμένει νά ἐξαγγελθοῦν εἰδικές παροχές καί γιά τούς διδασκάλους.

● Τό ὑπ' ἀριθ. 399 Β. Διάταγμα «περί μεταθέσεων ἐκπαιδευτικῶν», τό ὁποῖο τροποποιήθηκε σέ ἐλάχιστα σημεῖα, ἀπεσταλη πρός γνωμοδότηση στό ΑΣΔΥ.

ΕΚΘΕΣΗ ΒΙΒΛΙΟΥ

Τό περασμένο Σάββατο ἄνοιξε ἡ «Ἔκθεση Βιβλίου» πού ὀργάνωσε ἡ Ἑλληνοευρωπαϊκή Κίνηση Νέων στά γραφεῖα της, Γιάνη Σταθᾶ 25. Ἡ ἔκθεση περιλαμβάνει βιβλία πού ἐκδόθηκαν κατά τό 1971 ἀπό ἰδιῶτες καί ἀπό ἐκδοτικούς οἴκους. «Σκοπός τῆς ἐκδηλώσεως, ὅπως ὑπογραμμίζεται σέ σχετική ἀνακοίνωση τῆς Κινήσεως, εἶναι νά παρουσιασθῆ μέ ἀντικειμενικότητα στό ἀναγνωστικό κοινό τό ἀποτέλεσμα τῆς ἐκδοτικῆς κινήσεως μιᾶς χρονιᾶς, ὥστε νά βοηθηθῆ ὁ ἀναγνώστης νά καταλήξῃ σέ συμπεράσματα πάνω στό πῶς λειτουργεῖ καί πού ὁδηγεῖ ὁ ἐκδοτικός ὀργασμός πού παρατηρεῖται πρόσφατα στόν τόπο μας».

ΠΑΝΤΕΙΟΣ ΣΧΟΛΗ

Καλοῦνται οἱ φοιτηταί τῆς Παντείου Ἀνωτάτης Σχολῆς Πολιτικῶν Ἐπιστημῶν νά δηλώσουν τά κατ' ἐπιλογήν μαθήματα, γιά τό ἀκαδημαϊκόν ἔτος 1971 — 72, ὑποβάλλοντες αἴτηση μέχρι 15 Μαρτίου.

ΣΥΝΤΟΜΕΣ ΕΙΔΗΣΕΙΣ

Μέ κοινή ἀπόφαση τῶν ὑπουργῶν Οἰκονομικῶν καί Παιδείας, τό ποσό τῆς μηνιαίας ἀποζημιώσεως πού θά καταβάλλεται στόν πρόεδρο τῆς Διοικούσης Ἐπιτροπῆς Πανεπιστημίου Πατρῶν, στρατηγό Ἀχ. Τάγαρη, πέραν τῆς ἀπονεμομένης σ' αὐτόν συντάξεως, καθορίζεται σέ 25.000 δραχμές.

● Ἡ Φιλοσοφική Σχολή τοῦ Πανεπιστημίου Ἀθηνῶν ὀργανώνει αὔριο, 7.30 μ.μ., Σόλωνος 57 καί Σίνα, ὁμιλία τοῦ κοσμήτορος τοῦ Πανεπιστημίου τῆς Πώ κ. Maurice Descotes, μέ θέμα: «Baljac et le fantastique».

● Κυκλοφόρησε τό νέο βιβλίο τοῦ καθηγητοῦ κ. Δ. Τσάκωνα «Εἰσαγωγικά μαθήματα Κοινωνιολογίας», ὅπου ἐξετάζεται ἡ ἐπανάσταση τῶν νέων σέ σχέση μέ τά προβλήματα τῆς βιομηχανικῆς κοινωνίας καί τοῦ νεοελληνικοῦ πολιτισμοῦ.

● Στό Ἑλληνικό Κέντρο Παραγωγικότητος θά λειτουργήσῃ καί νέο Τμῆμα Προγραμματιστῶν Ἠλεκτρονικῶν Ὑπολογιστῶν. Αἰτήσεις συμμετοχῆς μέχρι 20 Μαρτίου.

ΑΡΧΙΣΕ Η ΕΞΑΓΩΓΗ ΤΩΝ ΠΡΟΪΟΝΤΩΝ ΤΟΥ ΔΙΥΛΙΣΤΗΡΙΟΥ «ΠΕΤΡΟΛΑ ΕΛΛΑΣ»

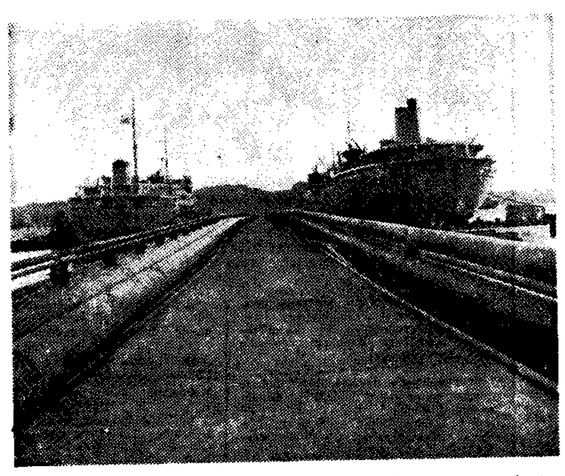

Τό Διϋλιστήριο «Πετρόλα Ἑλλάς» τοῦ κ. Ι. Λάτση, ἄρχισε τήν ἐξαγωγή τῶν προϊόντων του. Ἡ νέα αὐτή Ἑλληνική βιομηχανική μονάς διϋλίσεως Πετρελαίων ἔδωσε σέ χρόνο 10 μηνῶν τό παρόν στήν οἰκονομική ζωή τοῦ τόπου. Στή φωτογραφία, δύο δεξαμενόπλοια τῆς Ἑταιρίας Ι. Λάτση, στήν προβλήτα τοῦ διϋλιστηρίου, φορτώνουν καί ξεφορτώνουν. Τό «Ἀπόλλων Ι.» ἔφερε 35.000 τόννους ἀργό πετρέλαιο ἀπό τή Μέση Ἀνατολή καί τό «Σπύρος» παραλαμβόνει 8.000 τόννους κηροζίνη γιά τήν Αἴγυπτο.

ΔΕΚΑ ΒΙΒΛΙΑ ΣΕΞΟΛΟΓΙΑΣ

ΓΕΩΡΓ. Κ. ΖΟΥΡΑΡΙ

Ἰατροῦ σεξολόγου τοῦ Ἰνστιτούτου σεξουαλικῶν ἐρευνῶν τοῦ Βερολίνου. Θεμελιωτοῦ τῆς Σεξολογίας εἰς τήν Ἑλλάδα. Ἀνικανότης. Ἀναφροδισία. Ἔρως. Στεῖρωσις. Ψυχανάλυσις κλπ. Πωλοῦνται: Ἐκδοτικός Οἶκος «Μέλισσα». Πανεπιστημίου 34, τηλέφ. 611 692 (ἐντός τῆς στοᾶς).

Ι. Ν. ΑΝΝΙΝΟΣ
ΑΦΡΟΔΙΣΙΟΛΟΓΟΣ ΔΕΡΜΑΤΟΛΟΓΟΣ
Σόλωνος 117. Τηλ. 616.517
Ὧραι ἐπισκέψεων 11—2 καί 6—8 μ.μ.

ΜΕΝΤΙΟΥΜ
ΕΛΠΙΣ ΠΑΥΛΑΤΟΥ
Δίπλωμα καί Βραβεῖον Τηλεπαθείας Μακρᾶς Ἀποστάσεως, τῆς Ἑταιρίας Ψυχικῶν Ἐρευνῶν, διά τήν ἐξαιρετικήν της ἐπίδοσιν εἰς πειράματα διεξαχθέντα ὑπό τοῦ κ. Ταναγρα μετά τῶν ξένων Πανεπιστημίων Παρισίων, Βιέννης, Τυβίγγης, Λονδίνου καί Νέας Ὑορκης.
Δέχεται 9—1 π.μ. καί 4—6 μ.μ. ἀδός Ἀκομινάτου 67 καί Κρήτης γωνία, 1ος ὄροφ., πάροδος ἀδοῦ Λισσίων, πλατεῖα Βάθης. Τηλ. 813.591 καί 8041 094.

ΙΑΤΡΟΣ
Ν. Π. ΧΑΡΤΟΚΑΛΛΗΣ
Τ.Μ. τῆς Γεροντολογικῆς Ἑταιρίας τῆς ΒΙΕΝΝΗΣ
Σωματική, πνευματική, σεξουαλική καταπτώσεις ΠΑΣΗΣ ἡλικίας. Ἀνώμαλος ἀνάπτυξις τῆς ΗΒΗΣ. Ἀνικανότης — Ἀναφροδισία.
ΠΡΑΞΙΤΕΛΟΥΣ 123, 5—8 μ.μ. ΠΕΙΡΑΙΕΥΣ, τηλ. 478.127.

Οἱ ἐξελίξεις τοῦ Κυπριακοῦ

ΠΡΟΣ ΕΚΤΟΝΩΣΗ Ἡ ΝΕΑ ΚΡΙΣΗ

κάριος, ἀλλά κάθε ἐργαζόμενος διά τήν μεταφοράν τῶν ἑλληνοτουρκικῶν συνόρων ἐντός τῆς Κύπρου».

«Ἕλληνες τῆς Κύπρου, κατέληξε ὁ ὁμιλητής, σφίξατε τάς καρδίας σας, σφίξατε τούς γρόνθους σας καί προστατεύσατε τόν Ἐθνόρχην ὡς τείχος προμαχώνος».

Τα λόγια αὐτά σημαίνουν, ἀσφαλῶς, ὅτι οἱ ὑποχωρήσεις πού θα κόψη ὁ πρόεδρος Μακάριος δέν θα εἶναι ἀπεριόριστες καί ὅτι, ἑπομένως, ἡ παραπέρα πορεία τῆς κρίσεως θα ἐξαρτηθῆ ἀπό τή στάση τῆς ἑλληνικῆς κυβερνήσεως.

Ὁ κυπριακός Τύπος, πού διερμηνεύει τήν ἀγωνία τῶν Κυπρίων γιά τήν ἔνταση στίς σχέσεις Ἀθηνῶν — Λευκωσίας, δημοσιεύει τη δήλωση τοῦ ἀναπληρωτοῦ ὑπουργοῦ Ἐξωτερικῶν τῆς Ἑλλάδος κ. Ξανθοπούλου - Πολαμᾶ, ὅτι «πέραν τῆς ἑλληνικῆς διοικονώσεως πρός τήν κυπριακήν κυβέρνησιν, οὔτε ὑπάρχει, οὔτε ὑπῆρξε τίποτε», καί πού ἀποκρούει σάν καθαρῶς συκεφαντικές τίς δημοσιευόμενες πληροφορίες γιά προθέσεις καί σχέδια ἀνατροπῆς τοῦ προέδρου Μακαρίου.

Ἐπίσης, ὁ κυπριακός Τύπος δημοσιεύει τίς ἐξ Ἀθηνῶν πληροφορίες ὅτι δέν προβλέπεται ὅτι ὁ νέος πρεσβευτής τῆς Ἑλλάδος εἰς Λευκωσίαν κ. Δημ. Βελισσαρόπουλος θά ἀναλάβῃ ἐπί τοῦ παρόντος τά καθήκοντά του, λόγῳ τῆς ὀξύτητος στήν ὁποία βρίσκεται ἀκόμη ἡ κυπριακή κρίση.

Ἄλλες πληροφορίες

Ὁ ἀνταποκριτής τοῦ Ἀθηναϊκοῦ Πρακτορείου εἶχε μεταδώσει τό Σάββατο τα ἑξῆς σχετικά ἀπό τή Λευκωσία:

«Ἡ ἀρχομένη οὐρίων ἑβδομας θεωρεῖται ὑπό τῶν ἐντοῦθα πολιτικῶν παρατηρητῶν σημαντική διά τάς περαιτέρω ἐξελίξεις εἰς τάς σχέσεις Ἀθηνῶν — Λευκωσίας. Κατά τήν ἀρχομένην ἑβδομοδα ἀναμένεται, ὅτι θα ἀποσαφηνισθῆ ἡ θέσις τοῦ προέδρου Μακαρίου, ἐναντι των ὑποδείξεων τῆς ἑλληνικῆς κυβερνήσεως. Πάντως, οἱοδήποτε ἀποσαφήνισις τοποθετεῖται ἀμεσως μετά τήν σύγκλησιν τῆς Ἱεραρχίας τῆς Κυπριακῆς Ἐκκλησίας. Ἡ συνεδρίασις τῆς Ἱερᾶς Συνόδου θα πραγματοποιηθῆ τήν προσεχῆ Πέμπτην. Ὡς γνωστόν, οἱ μητροπολῖται Παφου, Κιτίου καί Κυρηνείας φρονοῦν ὅτι ἐπιβάλλεται ἡ ἀποδοχή τῶν ἀπόψεων τῆς ἑλληνικῆς κυβερνήσεως, εἰς τρόπον ὥστε νά ὑπάρξῃ πλήρης ἐπανασύνδεσις μέ τό ἐθνικόν κέντρον. Ἐν τῷ μεταξύ, ὁ μητροπολίτης Κιτίου προέβη εἰς νέαν διάμαρτυραν, χαρακτηρίσας ὡς κακόβουλον καί ἀνυπόστατον τό ἐπαναλαμβανόμενον καί σήμερον ὑπό τῆς κυβερνητικῆς ἐφημερίδος «Ἀπογευματινή», τῆς Λευκωσίας, δημοσίευμα, ὅτι ἐπιδιώκει τήν προαδρίαν τῆς Δημοκρατίας καί ὅτι ἔχει δῆθεν ἑτοιμάσει καί διάγγελμα πρός τόν λαόν. Ὁ κυβερνητικός ἐκπρόσωπος, ἐξ ἄλλου, ἐπανέλαβε σήμερον, ὅτι ἡ κυπριακή κυβέρνησις θεωρεῖ ὡς θετικήν ἐνέργειαν πρός τήν κατεύθυνσιν τῆς ἐκτονώσεως τήν ἀποδοκιμασίαν τῆς προγραμματισθείσης ὑπερ τοῦ προέδρου Μακαρίου πορείας εἰς τό Λονδίνον.

Τό γεγονός ὅτι ἡ Ἱερά Σύνοδος ἀρχίζει τή συζήτηση τήν Πέμπτη καί οἱ ἐργασίες θά παραταθοῦν μέχρι τοῦ Σαββάτου, εἶναι ἀρκετό γιά νά συναχθῆ τό συμπέρασμα ὅτι ἡ ἀπάντηση τοῦ προέδρου Μακαρίου, πού θά ἐξαρτηθῆ σέ σημαντικό βαθμό ἀπό τίς ἀποφάσεις τῆς Ἱεραρχίας, δέν εἶναι δυνατό νά ἐπιδοθῆ πρό τοῦ τέλους τῆς ἑβδομάδος.

Οἱ ὑπάρχουσες ἀπό ἔγκυρες πηγές πληροφορίες προεξοφλοῦν τήν ὑποχώρηση τοῦ προέδρου Μακαρίου στό θέμα τῆς παραδόσεως τῶν ὅπλων. Ἤδη, ὁ πρόεδρος τῆς Κυπριακῆς Βουλῆς κ. Κληρίδης ἐξεδηλώθη ἀνεπιφύλακτα σχεδόν σ' αὐτό εἰδικῶς τό θέμα. Δέν εἶναι, ἐν τούτοις, δυνατό νά προβλεφθῆ ὑποχώρηση στό θέμα τοῦ σχηματισμοῦ νέας κυβερνήσεως, μέ συμμετοχή ὅλων τῶν κομμάτων καί ὁμάδων — περιλαμβανομένων καί τῶν Γριβικῶν — καί μέ ἐξαίρεση τό Κομμουνιστικό Κόμμα, πού θά ἔμενε στήν ἀντιπολίτευση.

Ἀπάντηση στόν Σαντάτ

Ὁ Ἀρχιεπίσκοπος Μακάριος δήλωσε σέ ἐφημερίδα τῆς Βηρυτοῦ, σέ ἀπάντηση τῶν γνωστῶν κατηγοριῶν τοῦ προέδρου Σαντάτ τῆς Αἰγύπτου, ὅτι «ἀποτελοῦν εἰκασίες καί ἄχι γεγονότα οἱ ἰσχυρισμοί ὅτι ἡ Οὐάσιγκτον ἐπιδιώκει τήν ἀνατροπή τῆς κυπριακῆς κυβερνήσεως γιά νά καταστήσῃ τήν Κύπρο βάση τοῦ 6ου Ἀμερικανικοῦ Στόλου».

Ἡ ἐπιστολή Χάρτκε

Ὁ ὑφυπουργός παρά τῷ πρωθυπουργῷ κ. Σταματόπουλος, ἐρωτηθείς ἐπί χθεσινῆς ἀνταποκρίσεως ἀπό τή Νέα Ὑόρκη, κατά τήν ὁποία ἡ γνωστή ἐπιστολή τοῦ Ἀμερικανοῦ γερουσιαστοῦ κ. Χάρτκε πρός τόν πρόεδρο Νίξον ἐδόθη στή δημοσιότητα ἀπό Ἕλληνα δημοσιογράφο, προέβη στήν ἀκόλουθη δήλωση:

«Ἡ ἐπιστολή ἐδόθη εἰς τήν δημοσιότητα ἀπό τόν γνωστό Ἡλία Δημητρακόπουλον, γεγονός τό ὁποῖον προσδίδει καί τάς ἠθικάς διαστάσεις εἰς τήν δλην προσπάθειαν κατασκοφαντήσεως ὑπό τινων τῆς πολιτικῆς τῆς ἑλληνικῆς κυβερνήσεως εἰς τό Κυπριακόν».

Ὁ Βασιλεύς πιέζεται ν' ἀναλάβῃ πρωτοβουλία

● Συνέχεια ἀπό τή σελίδα 1

ση πόσων ἐξάρτησιν τῆς ἐπανόδου του ἐκ τῆς θελήσεως τῆς κυβερνήσεως».

Καί ἡμερομηνία διεξαγωγῆς ἐκλογῶν

Ἀναφερόμενη ἡ ἐφημερίδα σέ ἀνάλογη ἐνέργεια τοῦ Βασιλέως Γεωργίου Β' τό 1946 καλεῖ τόν Βασιλέα Κωνσταντίνο νά τόν μιμηθῆ καί νά ἀναλάβῃ παρομοίαν πρωτοβουλίαν πού νά τήν συνδυάσῃ μέ μίαν εὐχήν. «Νά συστήσῃ δηλαδή, ὅπως μέ τήν ἀναγγελίαν τῆς ἡμερομηνίας τοῦ δημοψηφίσματος ἀναγγελθῆ ταυτοχρόνως καί ἡ συγκεκριμένη ἡμερομηνία διενεργείας ἐκλογῶν, μη ἀπέχουσα πλέον τοῦ ἑνός ἔτους ἀπο ἐκείνην τοῦ δημοψηφίσματος. Διά τοῦ τρόπου αὐτοῦ καί οὐδεμία συνάρτησις θά ἐγίνετο μεταξύ δημοψηφίσματος καί ἐκλογῶν —ἐξασφαλιζομένης πληρεστέρας ἀντικειμενικότητος κατά τήν διεξαγωγήν τοῦ πρώτου— καί ἡ συμβολή τοῦ Βασιλέως εἰς τήν προωθησιν τῆς δημοκρατικῆς διαδικασίας θά καθίστατο εὐρύτερον ἀντιληπτή καί ἐκτιμητέα».

Τήν κατάργηση τοῦ θεσμοῦ προτείνει πρώην βουλευτής

Ἡ ἄλλη κυβερνητική ἐφημερίδα σέ ἄρθρο της με τόν τιτλο: «Ἡ συζήτησις δια τόν Βασιλέα», ἀφοῦ τονίζει ὅτι ὑπάρχει πρόβλημα Βασιλέως ὑποστηρίζει ὅτι πίσω ἀπό τά γεγονότα καί τίς κυβερνητικές ἐνέργειες μετά τήν 13ην Δεκεμβίου 1967, ἤμερα ἀναχωρήσεως τοῦ Βασιλέως ἐκτος Ἑλλάδος ὅσο καί ἀπό τό συνταγματικό κείμενο τοῦ 1968 προκύπτει ἡ ἀδιαμφισβήτητη πρόθεση τοῦ πρωθυπουργοῦ κ. Γ. Παπαδοπούλου νά διατηρῆση τό θρόνο τόν Βασιλέα Κωνσταντίνο. Ἡ ἐφημερίδα προαναγγέλλει μάλιστα καί τήν δημοσίευση ἄρθρου τοῦ πρώην βουλευτοῦ κ. Ν. Στειροπούλου, ἀπό γνώστη τοῦ κ. Πρωθυπουργοῦ, ὁ ὁποίος προτείνει διάφορες λύσεις γιά τό θέμα τοῦ Βασιλέως καί συγκεκριμένα τήν κατάργηση τοῦ βασιλικοῦ θεσμοῦ ἤ τήν διεξαγωγή δημοψηφίσματος μέ πρωτοβουλία τοῦ Βασιλέως.

Ὁ κ. Σταματόπουλος

Ὁ ὑφυπουργός παρά τῷ πρωθυπουργῷ κ. Σταματόπουλος, κατά τήν χθεσινή συνομιλία του μέ τούς πολιτικούς συντάκτες, ἀπαντῶν σέ ἐρώτηση σχετικά μέ τήν ἀρθρογραφία δύο ἐφημερίδων οἱ ὁποῖες θίγουν τό θέμα τοῦ Βασιλέως καί τίς θέσεάς του ἐναντι τῆς Ἐπαναστάσεως, ἐπανέλαβε πρόσφατη δήλωσή του, σύμφωνα μέ τήν ὁποία: «Αἱ ἐφημερίδες τοποθετοῦνται ἐλευθέρως καί ἐναντι τῆς Κυβερνήσεως καί ἐναντι τῶν προβλημάτων τοῦ τόπου».

Ὁ κ. ὑφυπουργός ἀπαντῶν σέ ἄλλη ἐρώτηση, εἶπε ὅτι «ἡ Κυβερνησις δέν διαθέτει ἴδια ἤ ἐξ αὐτῆς ἐξηρτημένα δημοσιογραφικά ὄργανα, ἀσχέτως τοῦ γεγονότος ὅτι τό πλεῖστον τῶν παλουμένων ἡμερησίων φύλλων ἀνήκουν εἰς ἐφημερίδας αἱ ὁποῖαι παρέχουν αὐτοδούλως τήν ὑποστήριξίν των πρός τήν Κυβέρνησιν τοῦ κ. Γ. Παπαδοπούλου καί τά ἀναγεννητικόν Ἔργον τῆς Ἐπαναστάσεως».

Ἡ ἀναγνώριση τοῦ Συντάγματος

Μέ ἐπιστολή του πρός τό «ΒΗΜΑ» (δημοσιεύθηκε χθές) ὁ ὑφυπουργός παρα τῷ πρωθυπουργῷ κ. Βῶρον Σταματόπουλος ἀπαντᾶ στά ἄρθρα τῆς ἐφημερίδος, σχετικά μέ τό θέμα τῆς «ἀναγνωρίσεως τοῦ Συντάγματος».

Κατ' ἀρχήν, ὁ κ. ὑφυπουργός λέγει ὅτι τά δύο ἄρθρα «εἰκαινοῦν ἀπό ὀρθῆς καί ἀναστιρῆτους νομικάς προϋποθέσεις, διά νε καταλήξουν ὅμως εἰς ἐσφαλμένα πολιτικά συμπεράσματα». Κατά τόν κ. Σταματόπουλο, «ὡ λογος τῆς ἀντιφάσεως αὐτῆς εἶναι ὅτι, τό ἔλον πρόβλημα, τό ὁποῖον σήμερον μας ἀπασχολεῖ, τό πρόβλημα τῆς δημοκρατικῆς ἀνασυντάξεως καί δημοκρατικῆς λειτουργίας τῆς Πολιτείας, δέν εἶναι βασικῶς νομικόν - συνταγματικόν, ἀλλά πολιτικόν».

Κατόπιν αὐτοῦ, κατά τόν κ. ὑφυπουργό, «εἶναι μάταιον νά συζητήται ποῖον νομικόν νόημα ἐχει ἡ σύστασίς μας περί ἀναγνωρίσεως τοῦ Συντάγματος».

ΕΠΑΘΕ ΕΓΚΑΥΜΑΤΑ ΑΠΟ ΕΚΡΗΞΗ ΓΚΑΖΙΕΡΑΣ

ΜΥΤΙΛΗΝΗ, 28. Τοῦ ἀνταποκριτοῦ μας —

Ἐγκαύματα β' βαθμοῦ στό πρόσωπο καί στά χέρια ὑπέστη χθές ἡ Λαμπρινή Φιλιοῦ, ἐτῶν 49 ἀπό ἔκρηξη γκαζιέρας πετρελαίου, στό Μούδρο τῆς Λήμνου.

ΞΑΦΝΙΚΗ ΖΑΛΑΔΑ ΚΑΙ ΤΡΑΥΜΑΤΙΣΜΟΣ

Ἕνα πορτοκάλι ἔγινε αἰτία νά τραυματισθῆ σοβαρά ἡ Εἰρήνη Μαλικούρτη, ἐτῶν 27. Τό περιστατικό συνέβη στό σπίτι της, ἐπί τῆς ὁδοῦ Κύπρου 4, στό Αἰγάλεω. Ἡ Μαλικούρτη καθάριζε μέ ἕνα μαχαίρι πορτοκάλι. Ξαφνικά, καταλήφθηκε ἀπό ζάλη καί σωριάστηκε στό πάτωμα. Πέφοντας, ἔπεσε ἐπάνω στό μαχαίρι καί τραυματίσθηκε σοβαρά στήν ὀσφυκή χώρα. Μεταφέρθηκε σέ κλινική τοῦ Αἰγάλεω.

ΝΙΞΟΝ ΠΡΟΣ ΤΣΟΥ ΕΝ ΛΑΪ

Μιά ἀπό τίς τελευταῖες κοινές ἐμφανίσεις τοῦ προέδρου Νίξον καί τοῦ Κινέζου πρωθυπουργοῦ Τσού Ἐν Λαΐ, λίγο πρίν ἀπό τήν ἀναχώρηση τοῦ πρώτου. Ἡ φωτογραφία ἐλήφθη στό Χάν Τσόου.

(Τηλεφωτογραφία Ἀθηναϊκοῦ Πρακτορείου καί Γιουνάϊτεντ Πρές)

"Ἀλλαξε ἡ ὄψη τοῦ κόσμου

● Συνέχεια ἀπό τή σελίδα 1

δύνου μιᾶς διεθνοῦς συρράξεως». Κατηγορηματικά ἀναφέρεται στό ἀνακοινωθέν ὅτι «οὐδέν τῶν δύο μερῶν ἐπιζητεῖ νά κυριαρχήσῃ στήν Ἀσία καί τόν Εἰρηνικό» καί ὅτι «οὐδέν εἶναι διατεθειμένο νά διαπραγματευθῆ γιά λογαριασμό τρίτου ἤ νά συνάψῃ συμμαχία ἡ ὁποία θά ἐστρέφετο ἐναντίον τοῦ ἄλλου μέρους».

Τό ἀνακοινωθέν

Τά βασικά θέματα πού θίγονται στό ἀνακοινωθέν εἶναι τά ἑξῆς:

ΦΟΡΜΟΖΑ : Οἱ Ἡνωμένες Πολιτεῖες ἀναγνωρίζουν ὅτι ἡ Φορμόζα ἀποτελεῖ τμῆμα τοῦ κινεζικοῦ ἐδάφους καί βεβαιοῦν ὅτι ἀντικειμενικός τους σκοπός εἶναι ἡ ἀποχώρηση τῶν ἀμερικανικῶν δυνάμεων ἀπό τή νῆσο. Ὑπογραμμίζουν ὅτι ὁ διακανονισμός τοῦ προβλήματος τῆς Φορμόζας ἀπόκειται στούς Κινέζους, πρέπει, ὅμως, νά εἶναι εἰρηνικός.

Ἡ κινεζική πλευρά ἐπανέλαβε: «Τό πρόβλημα αὐτό ἀποτελεῖ τό μεγαλύτερο ἐμπόδιο στήν ὁμαλοποίηση τῶν σχέσεων μεταξύ Κίνας καί Ἡνωμένων Πολιτειῶν καί ὅτι ἡ κυβέρνηση τῆς Λαϊκῆς Δημοκρατίας τῆς Κίνας εἶναι ἡ μόνη νόμιμη κυβέρνηση τῆς Κίνας. Ἡ ἀπελευθέρωση τῆς Φορμόζας ἀποτελεῖ ἐσωτερική κινεζική ὑπόθεση καί οὐδεμία ἄλλη χώρα ἔχει δικαίωμα ἐπεμβάσεως. Οἱ Ἡνωμένες Πολιτεῖες ὀφείλουν νά ἀπομακρύνουν ὅλες τίς δυνάμεις καί στρατιωτικές ἐγκαταστάσεις τους ἀπό τή νῆσο».

Ἰνδοκίνα

ΙΝΔΟΚΙΝΑ : Ἡ κινεζική πλευρά τονίζει ὅτι θά συνεχίση τήν ὑποστήριξή της πρός τούς λαούς τοῦ Βιετνάμ, τοῦ Λαοῦ καί τῆς Καμπότζης, στήν προσπάθειά τους γιά τήν πραγματοποίηση τῶν ἀντικειμενικῶν τους σκοπῶν, καθώς καί τήν ὑποστήριξή της στίς ἑξ ἑπτά σημεῖων προτάσεις τῆς προσωρινῆς ἐπαναστατικῆς κυβερνήσεως τοῦ Νοτίου Βιετναμ. Ἐπί τοῦ θέματος αὐτοῦ, ἡ ἀμερικανική πλευρά ὑπογραμμίζει ὅτι «αἱ λαοί τῆς Ἰνδοκίνας πρέπει νά εἶναι σέ θέση νά ἀποφ